Raul-Dumitru Chiriac

Digitally signed by Semnat digital de Raul-Dumitru Chiriac
Date: 2026.06.08 13:36:34 +03:00
Motiv: Arhitectura B1.1,D1.1; Cc; E1;MDLPA;Nr. 10018; Nr. 10021; Nr. 10777; Seria ISv Nr. 9851: Verificator de proiecte
Location:

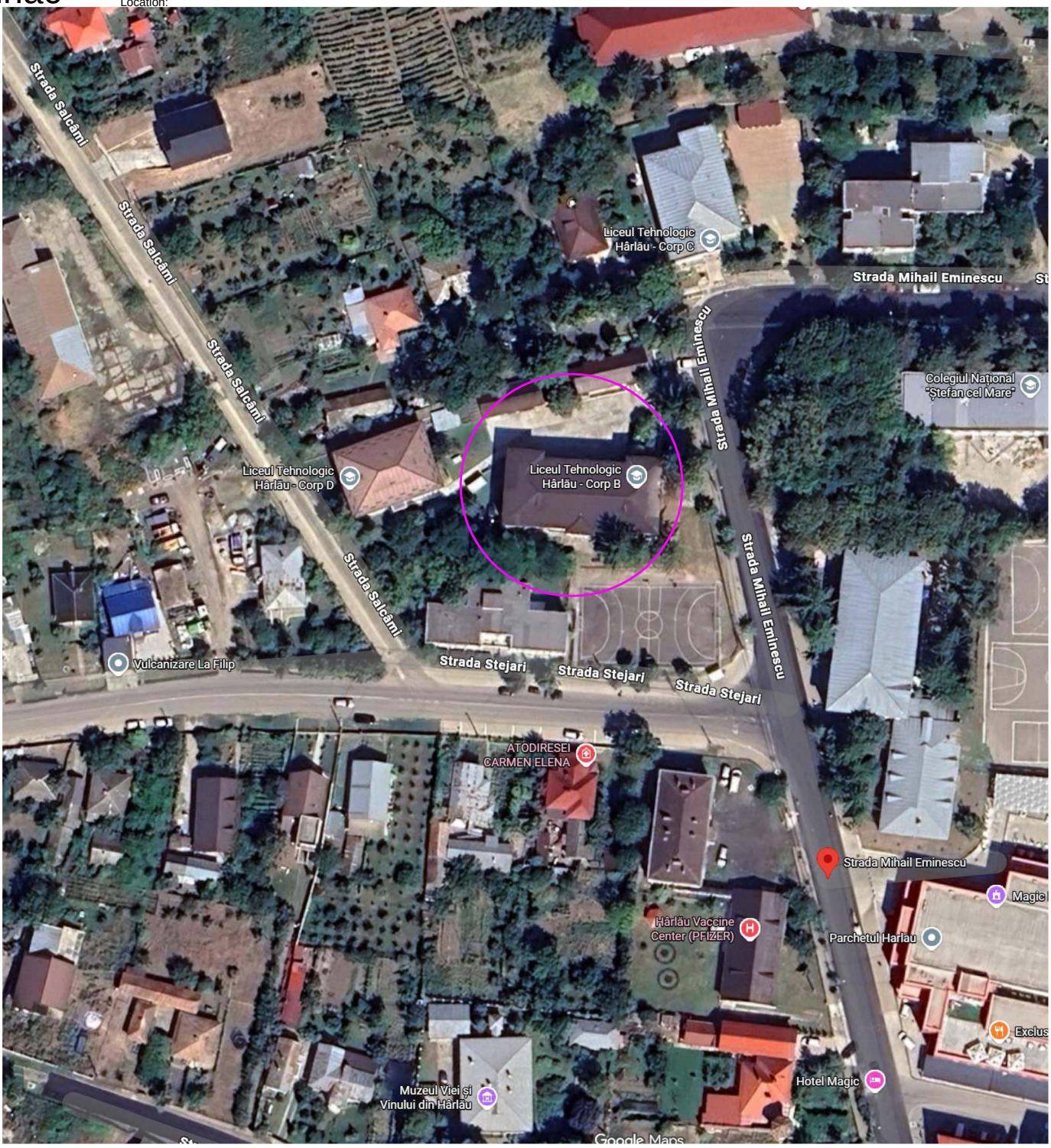

LEGENDA:

Amplasament studiat

CEBOTARI IVAN

Digitally signed by CEBOTARI IVAN
DN: SERIALNUMBER=201011308CI4719, SN=CEBOTARI, G=IVAN, C=RO, CN=CEBOTARI IVAN
Reason: I am the author of this document
Location:
Date: 2026.06.04 12:07:29+03'00'
Foxit PDF Reader Version: 2025.2.0

Verificat				Referat nr. .....din.....	
SC BIA CONSPROIECT SRL BRAILA J2012000009097 CUI 29523300 7111 - Activitati de arhitectura 7112 - Activitati de inginerie si consultanta tehnica legate de acestea Tel/Fax:0339805917 0752/281879 Mail: biaconsproiect@yahoo.com				BENEFICIAR: ORASUL HARLAU Str. Mihai Eminescu Nr. 14, Orasul Harlau, Jud. Iasi	PROIECT NR. 718/2026
Specificatie	Numele	Semnat	Scara: 1:5000	TITLU PROIECT: Consolidare si reabilitare Corp B (61427-C1) Liceul Tehnologic Orasul Harlau, Jud. Iasi	FAZA: D.A.L.I.
Sef proiect	arh. CEBOTARI IVAN				
Proiectat	arh. CEBOTARI IVAN		Data: 2026	TITLU PLANSA: PLAN DE INCADRARE IN ZONA	PLANSA Az
Desenat	arh. CEBOTARI IVAN				

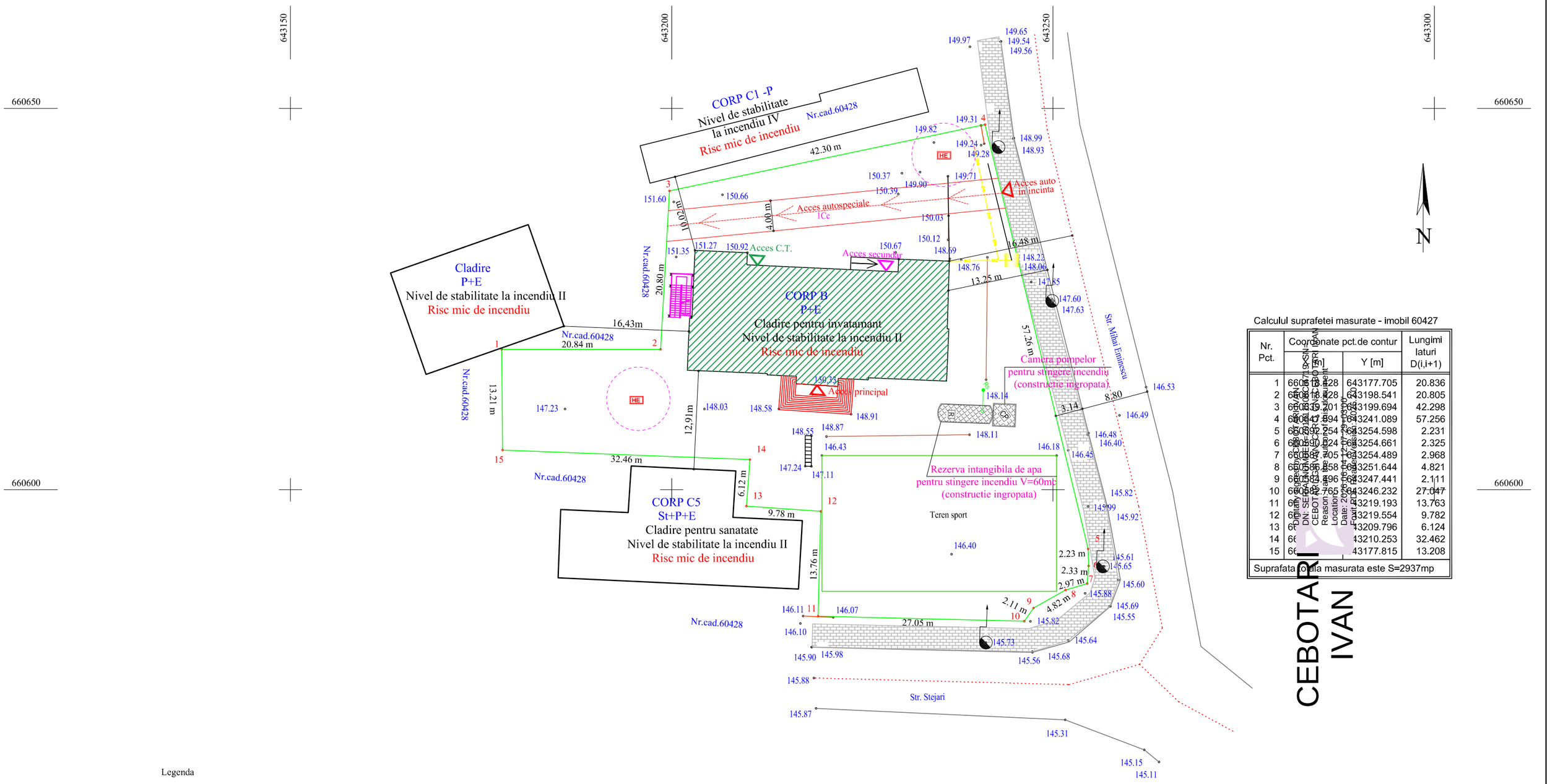

Calculul suprafetei masurate - imobil 60427

Nr. Pct.	Coordonate pct.de contur X [m]	Y [m]	Lungimi laturi D(i,i+1)
1	660613.428	643177.705	20.836
2	660616.428	643198.541	20.805
3	660619.201	643199.694	42.298
4	660647.894	643241.089	57.256
5	660652.254	643254.598	2.231
6	660650.024	643254.661	2.325
7	660647.705	643254.489	2.968
8	660644.858	643251.644	4.821
9	660643.496	643247.441	2.111
10	660645.765	643246.232	27.047
11	660646.982	643219.193	13.763
12	660646.982	643219.554	9.782
13	660646.982	643209.796	6.124
14	660646.982	643210.253	32.462
15	660646.982	643177.815	13.208
Suprafata totala masurata este S=2937mp			

Legenda

- Stalp
- Trotuar (pavele)
- Teren fotbal
- Zid de sprijin
- Zid de sprijin
- Zid de sprijin
- Zid de sprijin
- Camin retea gaz
- Racord gaz

INDICATORI FIZICI:	
Suprafata teren	2.937,00 mp
Aria construita existentă	505,00 mp
Aria desfasurata existentă	1.010,00 mp
Aria construita propusă	505,00 mp
Aria desfasurata propusă	1.010,00 mp
P.O.T. existent (Sc/St)x100	17,19%
C.U.T. existent Sd/St	0,34
P.O.T. propus (Sc/St)x100	17,19%
C.U.T. propus Sd/St	0,34

Verificat				Referat nr. .....din.....	
SC BIA CONSPROIECT SRL BRAILA J2012000009097 CUI 29523300 7111 - Activitati de arhitectura 7112 - Activitati de inginerie si consultanta tehnica legate de acestea Tel/Fax:0339805917 0752/281879 Mail: biaconsproiect@yahoo.com				BENEFICIAR: ORASUL HARLAU Str. Mihai Eminescu Nr. 14, Orasul Harlau, Jud. Iasi	PROIECT NR. 718/2026
Specificatie	Numele	Semnat	Scara: 1:500	TITLU PROIECT: Consolidare si reabilitare Corp B (61427-C1) Liceul Tehnologic Orasul Harlau, Jud. Iasi	FAZA: D.A.L.I.
Sef proiect	arh. CEBOTARI IVAN				
Proiectat	arh. CEBOTARI IVAN		Data: 2026	TITLU PLANSA: PLAN DE SITUATIE	PLANSA A0
Desenat	arh. CEBOTARI IVAN				

Digitally signed by CEBOTARI IVAN
DN: SERIALNUMBER=PNO-RO-7101010260271, CN=CEBOTARI IVAN, C=RO
Reason: I am the author of this document
Location: Your signature is valid.
Date: 2026.04.17 23:33:06
CEBOTARI IVAN

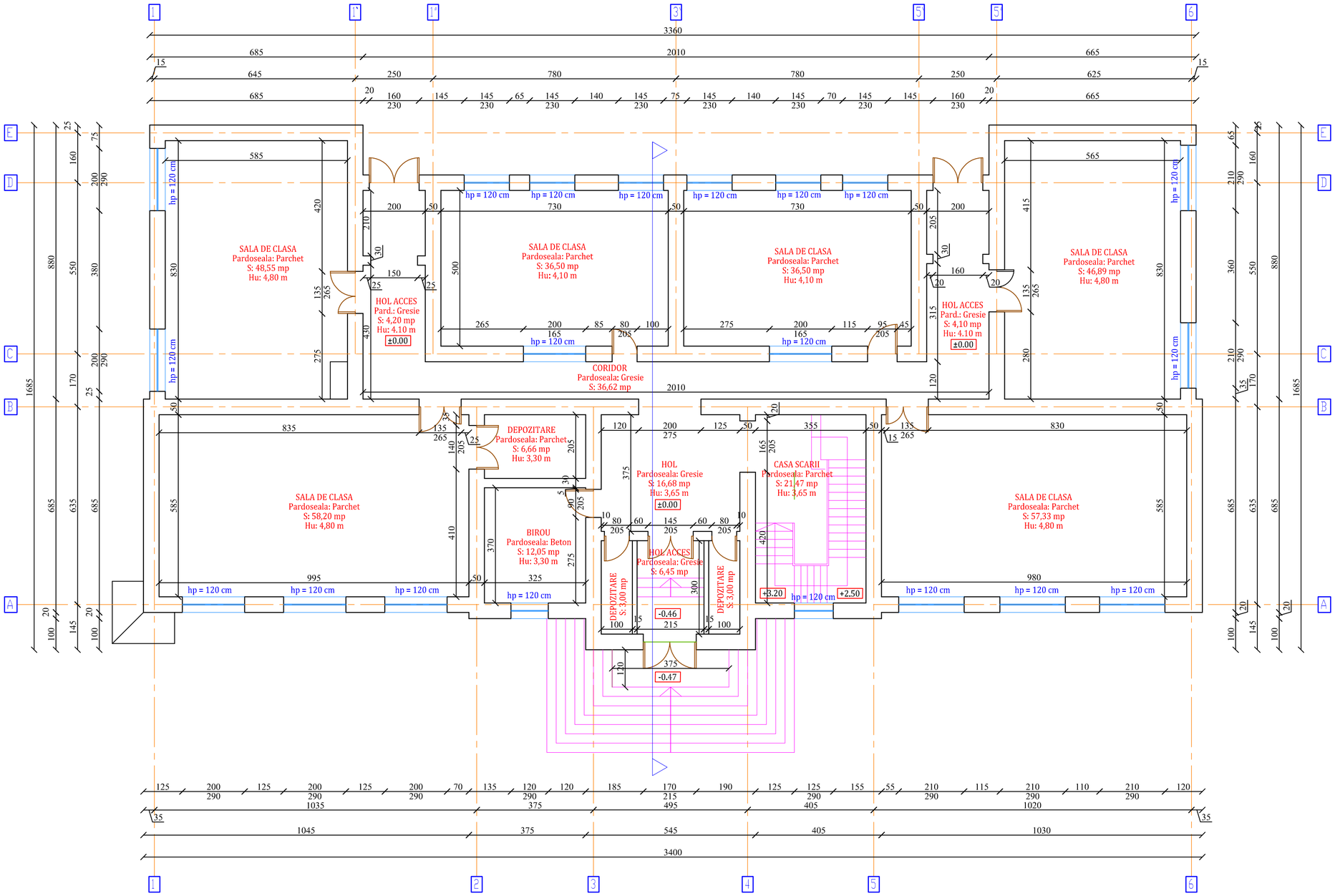

CEBOTARI IVAN

Digitally signed by CEBOTARI IVAN
DN: SERIALNUMBER=20101130602719, SN=CEBOTARI, GIVEN=IVAN, C=RO, CN=CEBOTARI IVAN
Reason: I am the author of this document
Location:
Date: 2026.06.04 12:07:29+03'00'
Foxit PDF Reader Version: 2025.2.0

Verificat				Referat nr. .....din.....	
SC BIA CONSPROIECT SRL BRAILA J2012000009097 CUI 29523300 7111 - Activitati de arhitectura 7112 - Activitati de inginerie si consultanta tehnica legate de acestea Tel/Fax:0339805917 0752/281879 Mail: biaconsproiect@yahoo.com				BENEFICIAR: ORASUL HARLAU Str. Mihai Eminescu Nr. 14, Orasul Harlau, Jud. Iasi	PROIECT NR. 718/2026
Specificatie	Numele	Semnat	Scara: 1:100	TITLU PROIECT: Consolidare si reabilitare Corp B (61427-C1) Liceul Tehnologic Orasul Harlau, Jud. Iasi	FAZA: D.A.L.I.
Sef proiect	arh. CEBOTARI IVAN				
Proiectat	arh. CEBOTARI IVAN		Data: 2026	TITLU PLANSA: PLAN PARTER - Situatie Existenta	PLANSA A1
Desenat	arh. CEBOTARI IVAN				

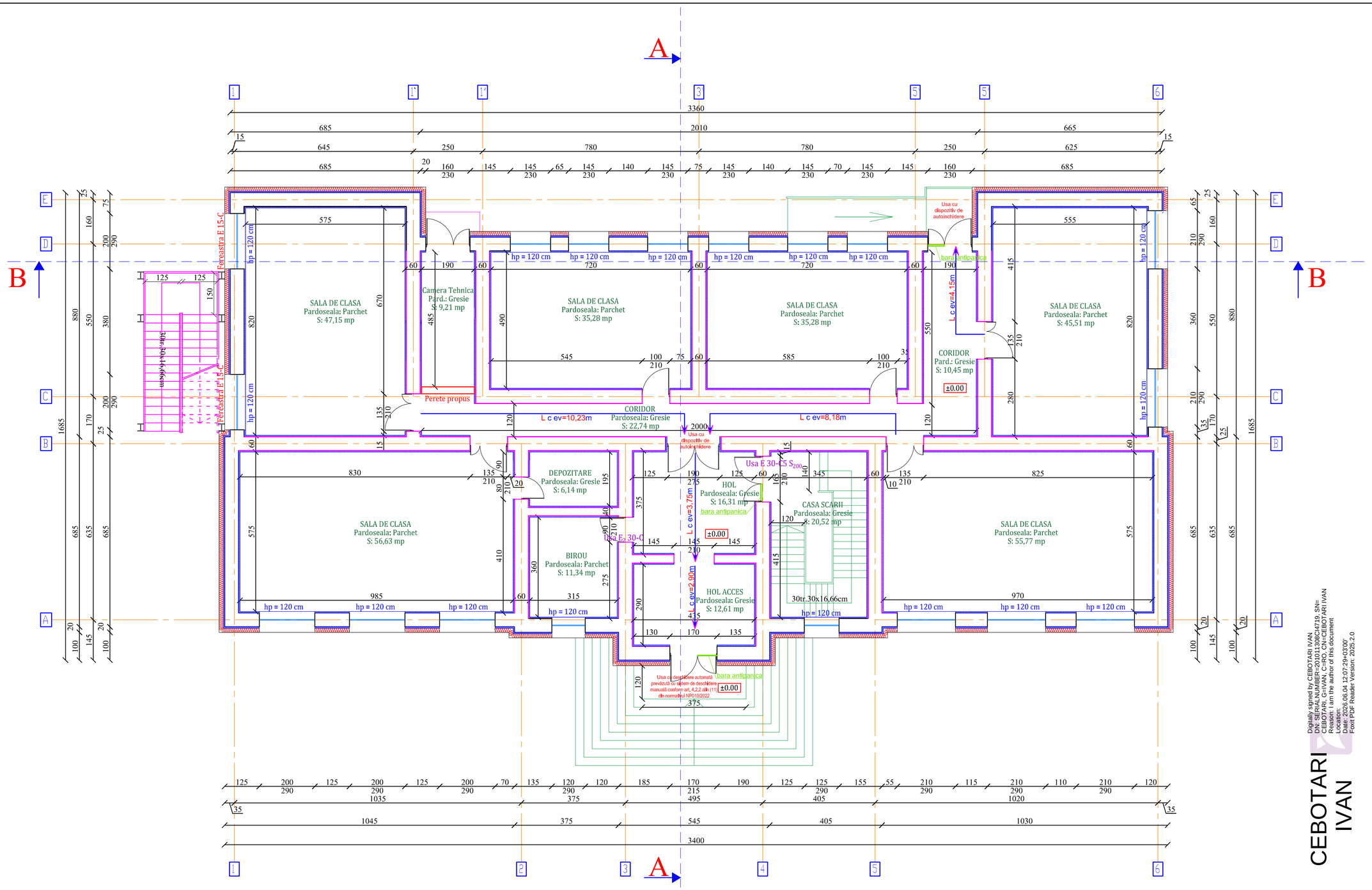

LEGENDA:

- Pereți portanți REI 240 - clasa A1 de reacție la foc (zidărie cu tencuieli incombustibile cămășuiți - 40/60 cm grosime)
- Pereți portanți REI 180 - clasa A1 de reacție la foc (zidărie cu tencuieli incombustibile cămășuiți - 25 cm grosime)
- Pereți portanți REI 180 - clasa A1 de reacție la foc (zidărie cu tencuieli incombustibile - 25 cm grosime)
- Pereti fără performanță la foc - clasa A2-s1,d0 (structură metal + gips-carton)

NOTA:

**În clădirea existentă(pentru învățământ secundar superior) nu se vor utiliza elemente de construcție, materiale, finisaje, panouri de tâmplărie(uși interioare și exterioare), tratamente și izolații termice și fonice care propagă ușor focul precum și materiale care degajă fum și gaze toxice în caz de incendiu în conformitate cu prevederile art. A.10 3.10.101 și A.10 3.10.102 din normativul P118-1/2025.*

***Toate materialele și finisajele utilizate inclusiv tâmplăria vor îndeplini criteriul minim pentru emisii de fum s1 în conformitate cu nota de clarificare IGSU nr.40024 din 28.11.2022.*

****Ușile de la coridoare și holuri cu excepția celor către case de scări închise vor fi E 15-C5S$_a$ sau uși pline din lemn sau metal conform tabelul 157 din normativul P118-1/2025*

Verificat				Referat nr. .....din.....	
SC BIA CONSPROIECT SRL BRAILA J2012000009097 CUI 29523300 7111 - Activitati de arhitectura 7112 - Activitati de inginerie si consultanta tehnica legate de acestea Tel/Fax:0339805917 0752/281879 Mail: biaconsproiect@yahoo.com				BENEFICIAR: ORASUL HARLAU Str. Mihai Eminescu Nr. 14, Orasul Harlau, Jud. Iasi	PROIECT NR. 718/2026
Specificatie	Numele	Semnat	Scara: 1:100	TITLU PROIECT: Consolidare si reabilitare Corp B (61427-C1) Liceul Tehnologic Orasul Harlau, Jud. Iasi	FAZA: D.A.L.I.
Sef proiect	arh. CEBOTARI IVAN				
Proiectat	arh. CEBOTARI IVAN		Data: 2026	TITLU PLANSA: PLAN PARTER - Situatie Propusa	PLANSA A2
Desenat	arh. CEBOTARI IVAN				

CEBOTARI IVAN

Digitally signed by CEBOTARI IVAN
DN: SERIALNUMBER=20101130804719, SN=CEBOTARI, GIVENNAME=IVAN, C=RO, CN=CEBOTARI IVAN
Reason: I am the author of this document
Location:
Date: 2026.06.04 12:07:29+03'00'
Foxit PDF Reader Version: 2025.2.0

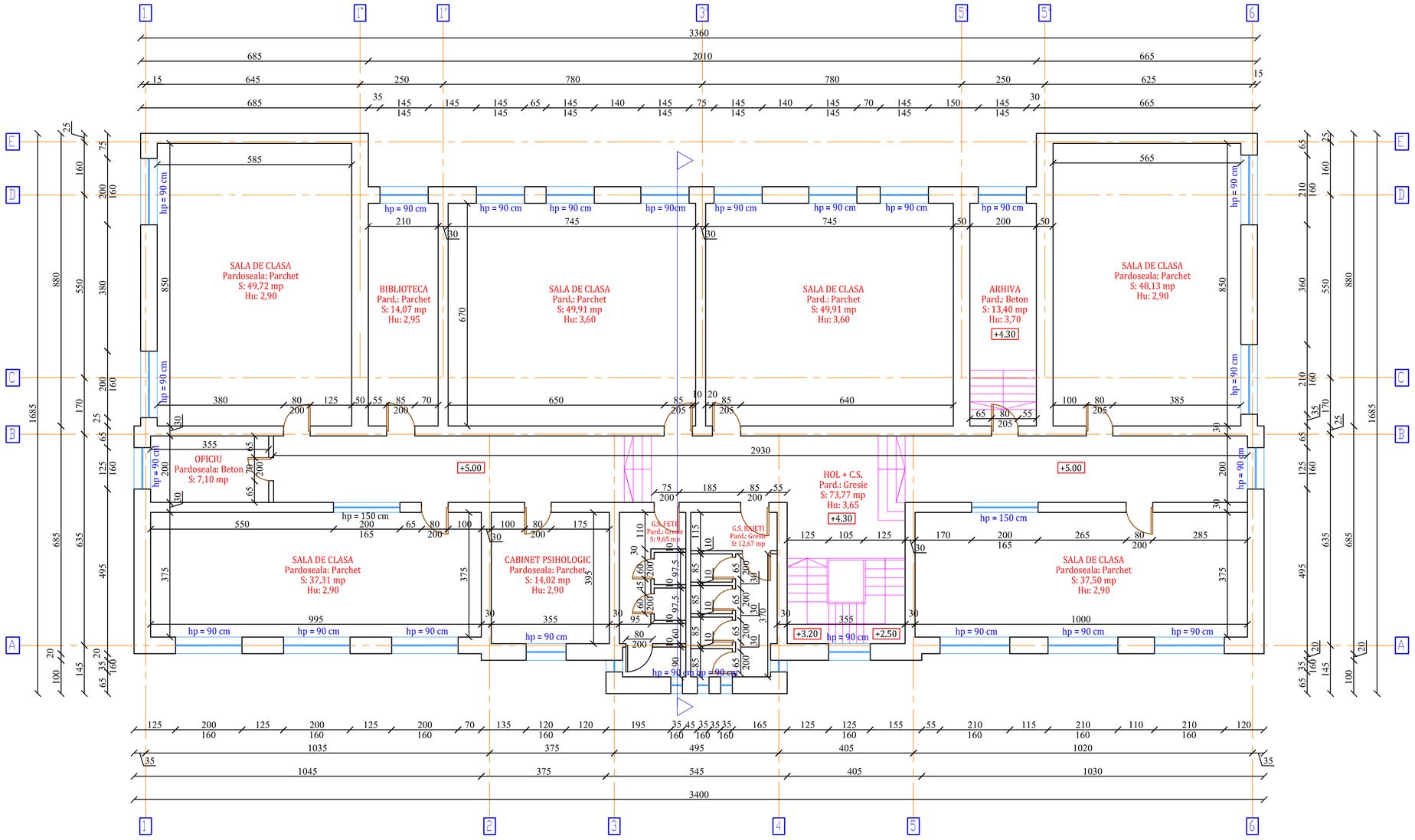

Digitally signed by CEBOTARI IVAN
DN: SERIALNUMBER=20101336CI4719, SN=CEBOTARI, GN=IVAN, C=RO, OU=CERTPOR IVAN
Reason: I am the author of this document
Location:
Date: 2026.06.04 12:07:29+03'00'
Foxit PDF Reader Version: 2025.2.0

CEBOTARI IVAN

Verificat				Referat nr. .....din.....	
SC BIA CONSPROIECT SRL BRAILA J2012000009097 CUI 29523300 7111 - Activitati de arhitectura 7112 - Activitati de inginerie si consultanta tehnica legate de acestea Tel/Fax:0339805917 0752/281879 Mail: biaconsproiect@yahoo.com				BENEFICIAR: ORASUL HARLAU Str. Mihai Eminescu Nr. 14, Orasul Harlau, Jud. Iasi	PROIECT NR. 718/2026
Specificatie	Numele	Semnat	Scara: 1:100	TITLU PROIECT: Consolidare si reabilitare Corp B (61427-C1) Liceul Tehnologic Orasul Harlau, Jud. Iasi	FAZA: D.A.L.I.
Sef proiect	arh. CEBOTARI IVAN				
Proiectat	arh. CEBOTARI IVAN		Data: 2026	TITLU PLANSA: PLAN ETAJ - Situatie Existenta	PLANSA A3
Desenat	arh. CEBOTARI IVAN				

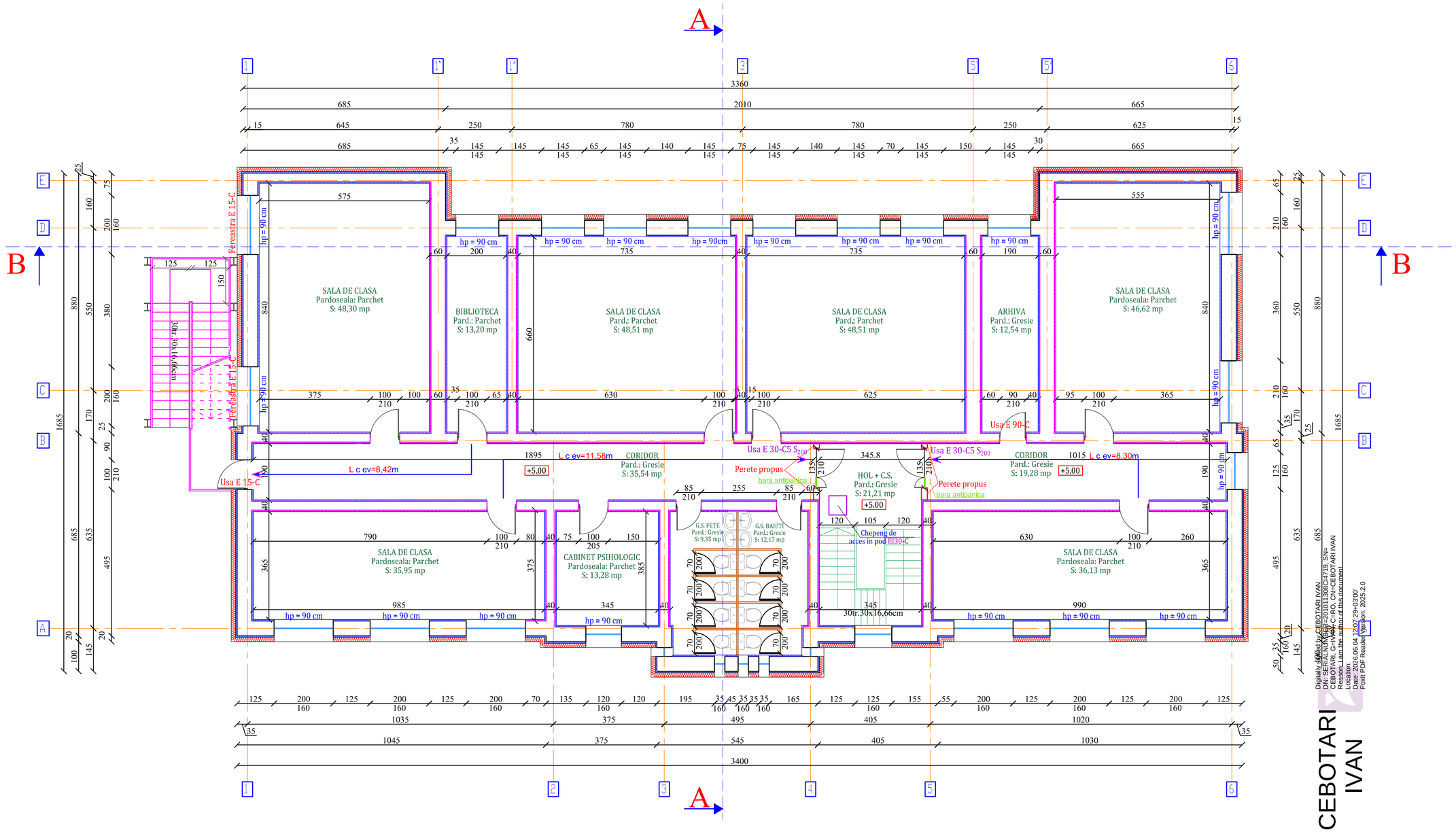

LEGENDA:

- Pereți portanți REI 240 - clasa A1 de reacție la foc (zidărie cu tencuieli incombustibile cămășuiți - 40/60 cm grosime)
- Pereți portanți REI 180 - clasa A1 de reacție la foc (zidărie cu tencuieli incombustibile cămășuiți - 25 cm grosime)
- Pereți portanți REI 180 - clasa A1 de reacție la foc (zidărie cu tencuieli incombustibile - 25 cm grosime)
- Pereti fără performanță la foc - clasa A2-s1,d0 (structură metal + gips-carton)

NOTA:

**În clădirea existentă(pentru învățământ secundar superior) nu se vor utiliza elemente de construcție, materiale, finisaje, panouri de tâmplărie(uși interioare și exterioare), tratamente și izolații termice și fonice care propagă ușor focul precum și materiale care degajă fum și gaze toxice în caz de incendiu în conformitate cu prevederile art. A.10 3.10.101 și A.10 3.10.102 din normativul P118-1/2025.*

***Toate materialele și finisajele utilizate inclusiv tâmplăria vor îndeplini criteriul minim pentru emisii de fum s1 în conformitate cu nota de clarificare IGSU nr.40024 din 28.11.2022.*

****Ușile de la coridoare și holuri cu excepția celor către case de scări închise vor fi E 15-C5S_a sau uși pline din lemn sau metal conform tabelul 157 din normativul P118-1/2025*

Verificat

Referat nr. .....din.....

SC BIA CONSPROIECT SRL BRAILA
J2012000009097 CUI 29523300
7111 - Activitati de arhitectura
7112 - Activitati de inginerie si consultanta tehnica legate de acestea
Tel/Fax:0339805917 0752/281879
Mail: biaconsproiect@yahoo.com

BENEFICIAR:
ORASUL HARLAU
Str. Mihai Eminescu Nr. 14, Orasul Harlau, Jud. Iasi

PROIECT NR. 718/2026

Specificatie	Numele	Semnat	Scara: 1:100
Sef proiect	arh. CEBOTARI IVAN		
Proiectat	arh. CEBOTARI IVAN		Data: 2026
Desenat	arh. CEBOTARI IVAN		

TITLU PROIECT:
Consolidare si reabilitare Corp B (61427-C1)
Liceul Tehnologic Orasul Harlau, Jud. Iasi

FAZA: D.A.L.I.

TITLU PLANSA:
PLAN ETAJ - Situatie Propusa

PLANSA A4

CEBOTARI IVAN

Digitally signed by CEBOTARI IVAN
DN: SERIALNUMBER=2301113080147 19, SN=CEBOTARI, GIVENNAME=IVAN, C=RO, CN=CEBOTARI IVAN
Reason: I am the author of this document
Location:
Date: 2026.06.04 12:07:29+03'00'
Foxit PDF Reader Version: 2025.2.0

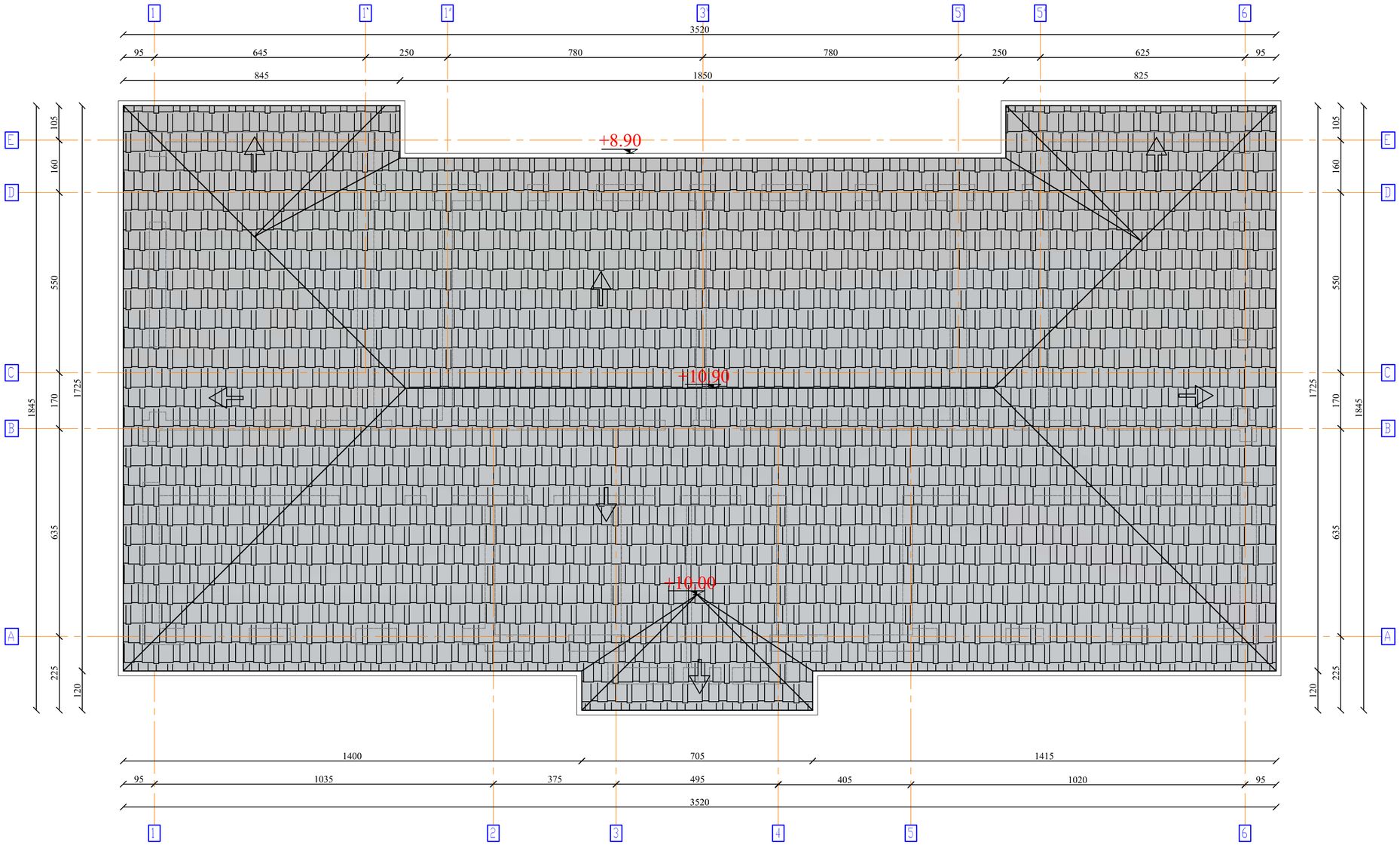

Digitally signed by CEBOTARI IVAN
DN: SERIALNUMBER=2301113080147 19, SN=CEBOTARI, GIVENNAME=IVAN, C=RO, O=CEBOTARI IVAN
Reason: I am the author of this document
Location:
Date: 2026.06.04 12:07:29+03'00'
Foxit PDF Reader Version: 2025.2.0
CEBOTARI IVAN

LEGENDA:

1. Invelitoare din tabla odulata

Verificat				Referat nr. .....din.....	
SC BIA CONSPROIECT SRL BRAILA J2012000009097 CUI 29523300 7111 - Activitati de arhitectura 7112 - Activitati de inginerie si consultanta tehnica legate de acestea Tel/Fax:0339805917 0752/281879 Mail: biaconsproiect@yahoo.com				BENEFICIAR: ORASUL HARLAU Str. Mihai Eminescu Nr. 14, Orasul Harlau, Jud. Iasi	PROIECT NR. 718/2026
Specificatie	Numele	Semnat	Scara: 1:100	TITLU PROIECT: Consolidare si reabilitare Corp B (61427-C1) Liceul Tehnologic Orasul Harlau, Jud. Iasi	FAZA: D.A.L.I.
Sef proiect	arh. CEBOTARI IVAN				
Proiectat	arh. CEBOTARI IVAN		Data: 2026	TITLU PLANSA: PLAN INVELITOARE - Situatie Existenta	PLANSA A5
Desenat	arh. CEBOTARI IVAN				

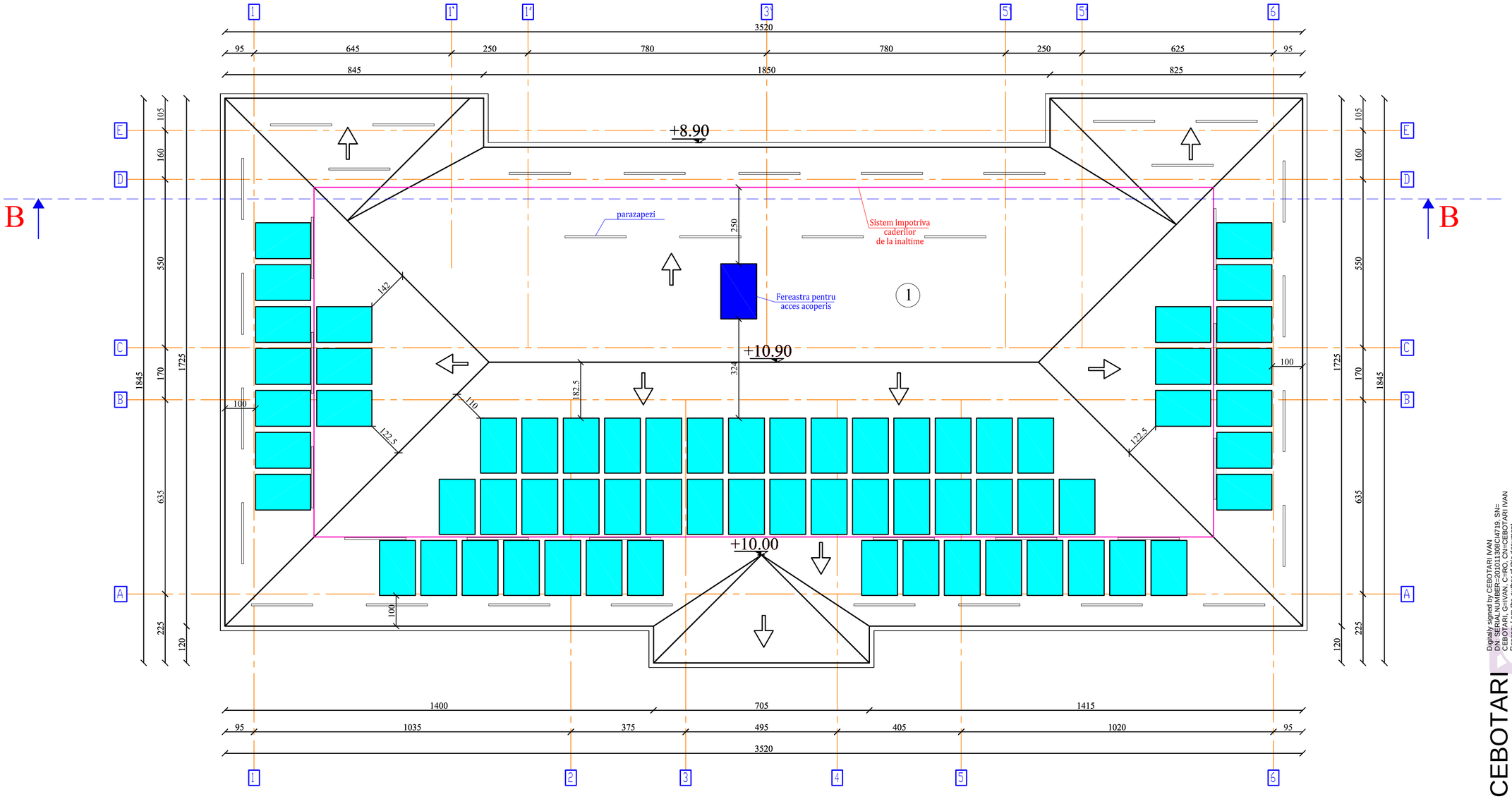

LEGENDA:

1. invelitoare clasa A1 de reacţie la foc Broof (T3)

Verificat				Referat nr. .....din.....	
SC BIA CONSPROIECT SRL BRAILA J2012000009097 CUI 29523300 7111 - Activitati de arhitectura 7112 - Activitati de inginerie si consultanta tehnica legate de acestea Tel/Fax:0339805917 0752/281879 Mail: biaconsproiect@yahoo.com				BENEFICIAR: ORASUL HARLAU Str. Mihai Eminescu Nr. 14, Orasul Harlau, Jud. Iasi	PROIECT NR. 718/2026
Specificatie	Numele	Semnat	Scara: 1:100	TITLU PROIECT: Consolidare si reabilitare Corp B (61427-C1) Liceul Tehnologic Orasul Harlau, Jud. Iasi	FAZA: D.A.L.I.
Sef proiect	arh. CEBOTARI IVAN				
Proiectat	arh. CEBOTARI IVAN		Data: 2026	TITLU PLANSA: PLAN INVELITOARE - Situatie Propusa	PLANSA A6
Desenat	arh. CEBOTARI IVAN				

Digitally signed by CEBOTARI IVAN
DN: SERIALNUMBER=20101336CI4719, SN=CEBOTARI, GIVENNAME=IVAN, C=RO, CN=CEBOTARI IVAN
Reason: I am the author of this document
Location:
Date: 2026.06.04 12:07:29+03'00'
Foxit PDF Reader Version: 2025.2.0
CEBOTARI IVAN

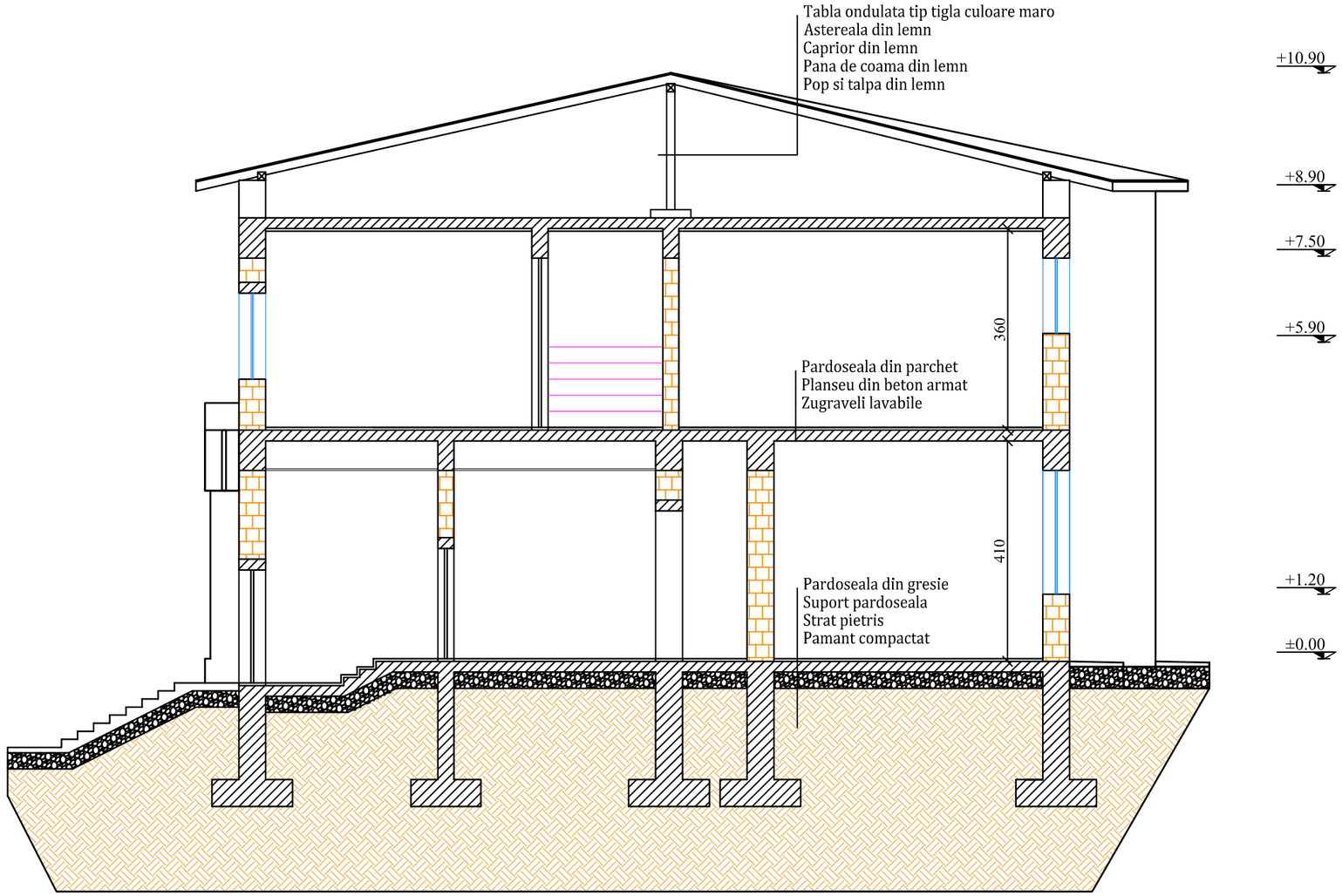

Digitally signed by CEBOTARI IVAN
DN: SERIALNUMBER=20101130BCI4719, SN=CEBOTARI, G=IVAN, C=RO, CN=CEBOTARI IVAN
Reason: I am the author of this document
Location:
Date: 2026.06.04 12:07:29+03'00'
Foxit PDF Reader Version: 2025.2.0
CEBOTARI IVAN

Verificat				Referat nr. .....din.....	
SC BIA CONSPROIECT SRL BRAILA J2012000009097 CUI 29523300 7111 - Activitati de arhitectura 7112 - Activitati de inginerie si consultanta tehnica legate de acestea Tel/Fax:0339805917 0752/281879 Mail: biaconsproiect@yahoo.com				BENEFICIAR: ORASUL HARLAU Str. Mihai Eminescu Nr. 14, Orasul Harlau, Jud. Iasi	PROIECT NR. 718/2026
Specificatie	Numele	Semnat	Scara: 1:100	TITLU PROIECT: Consolidare si reabilitare Corp B (61427-C1) Liceul Tehnologic Orasul Harlau, Jud. Iasi	FAZA: D.A.L.I.
Sef proiect	arh. CEBOTARI IVAN				
Proiectat	arh. CEBOTARI IVAN		Data: 2026	TITLU PLANSA: SECTIUNE A-A - Situatie Existenta	PLANSA A7
Desenat	arh. CEBOTARI IVAN				

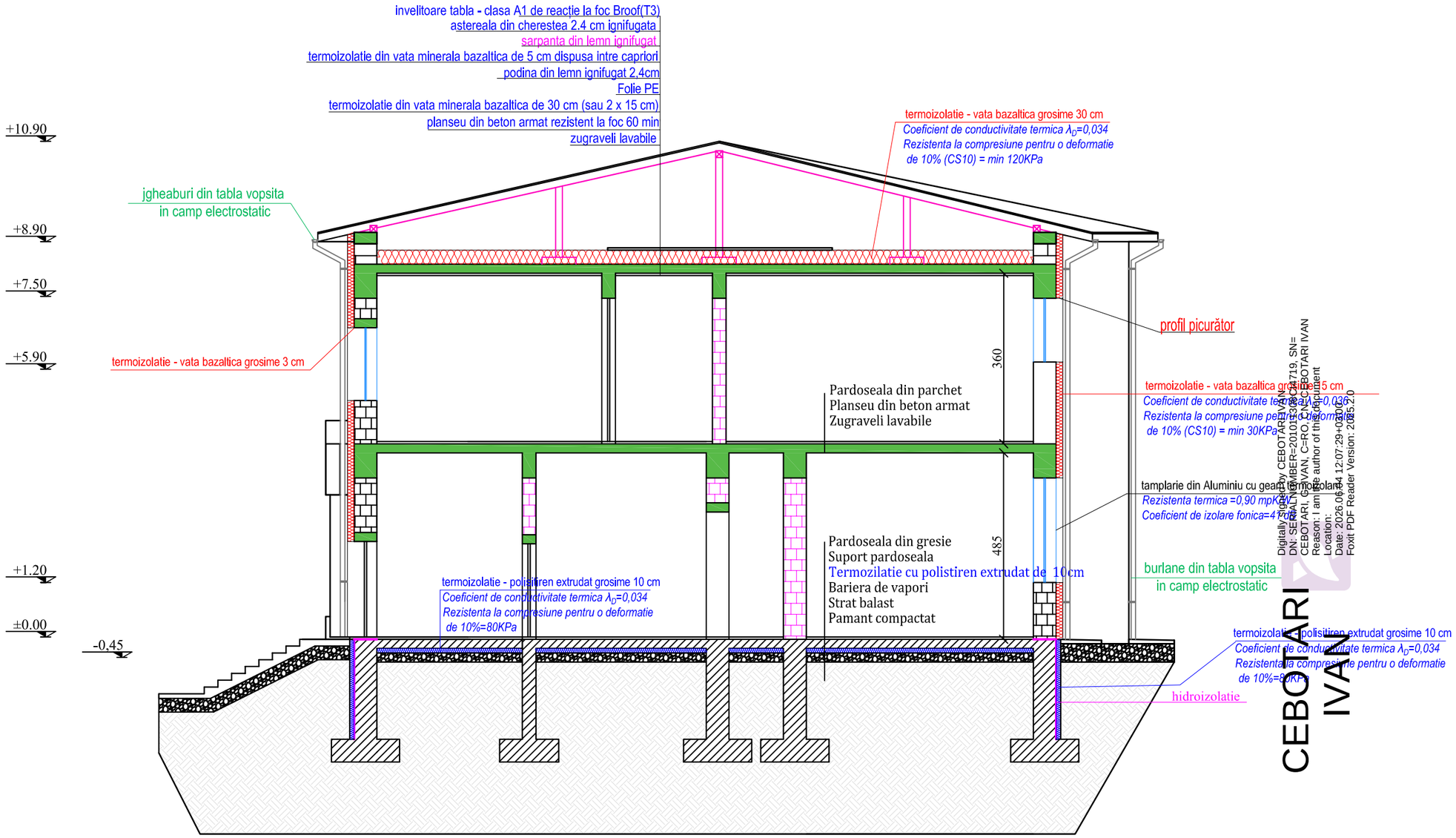

Digitally signed by CEBOTARI IVAN
DN: SERIALNUMBER=20101130061719, SN=CEBOTARI, GN=IVAN, C=RO, CN=CEBOTARI IVAN
Reason: I am the author of this document
Location:
Date: 2026.06.04 12:07:29+00'00'
Foxit PDF Reader Version: 2025.2.0
CEBOTARI IVAN

LEGENDA:

- Pereți portanți REI 240 - clasa A1 de reacție la foc (zidărie cu tencuieli incombustibile cămășuiți - 40/60 cm grosime)
- Pereți portanți REI 180 - clasa A1 de reacție la foc (zidărie cu tencuieli incombustibile cămășuiți - 25 cm grosime)
- Planșeu REI 60 - clasa A1 de reacție la foc (beton armat)
- Grinzi R 60 - clasa A1 de reacție la foc (beton armat)

Verificat				Referat nr. .....din.....	
SC BIA CONSPROIECT SRL BRAILA J2012000009097 CUI 29523300 7111 - Activitati de arhitectura 7112 - Activitati de inginerie si consultanta tehnica legate de acestea Tel/Fax:0339805917 0752/281879 Mail: biaconsproiect@yahoo.com				BENEFICIAR: ORASUL HARLAU Str. Mihai Eminescu Nr. 14, Orasul Harlau, Jud. Iasi	PROIECT NR. 718/2026
Specificatie	Numele	Semnat	Scara: 1:100	TITLU PROIECT: Consolidare si reabilitare Corp B (61427-C1) Liceul Tehnologic Orasul Harlau, Jud. Iasi	FAZA: D.A.L.I.
Sef proiect	arh. CEBOTARI IVAN				
Proiectat	arh. CEBOTARI IVAN		Data: 2026	TITLU PLANSA: SECTIUNE A-A - Situatie Propusa	PLANSA A8
Desenat	arh. CEBOTARI IVAN				

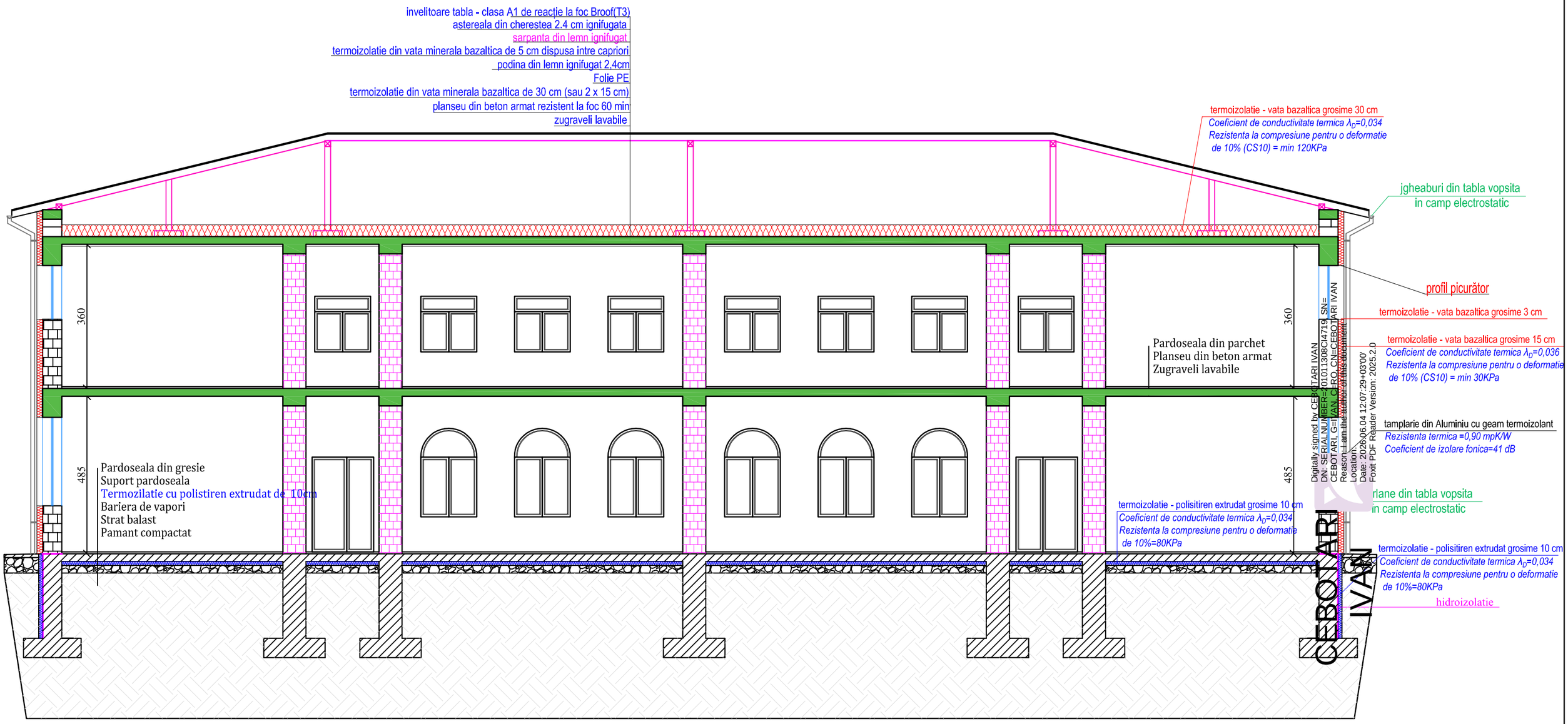

LEGENDA:

- Pereți portanți REI 240 - clasa A1 de reacție la foc (zidărie cu tencuieli incombustibile cămășuiți - 40/60 cm grosime)
- Pereți portanți REI 180 - clasa A1 de reacție la foc (zidărie cu tencuieli incombustibile cămășuiți - 25 cm grosime)
- Planșeu REI 60 - clasa A1 de reacție la foc (beton armat)
- Grinzi R 60 - clasa A1 de reacție la foc (beton armat)

Verificat				Referat nr. .....din.....	
SC BIA CONSPROIECT SRL BRAILA J2012000009097 CUI 29523300 7111 - Activitati de arhitectura 7112 - Activitati de inginerie si consultanta tehnica legate de acestea Tel/Fax:0339805917 0752/281879 Mail: biaconsproiect@yahoo.com				BENEFICIAR: ORASUL HARLAU Str. Mihai Eminescu Nr. 14, Orasul Harlau, Jud. Iasi	PROIECT NR. 718/2026
Specificatie	Numele	Semnat	Scara: 1:100	TITLU PROIECT: Consolidare si reabilitare Corp B (61427-C1) Liceul Tehnologic Orasul Harlau, Jud. Iasi	FAZA: D.A.L.I.
Sef proiect	arh. CEBOTARI IVAN				
Proiectat	arh. CEBOTARI IVAN		Data: 2026	TITLU PLANSA: SECTIUNE B-B - Situatie Propusa	PLANSA A9
Desenat	arh. CEBOTARI IVAN				

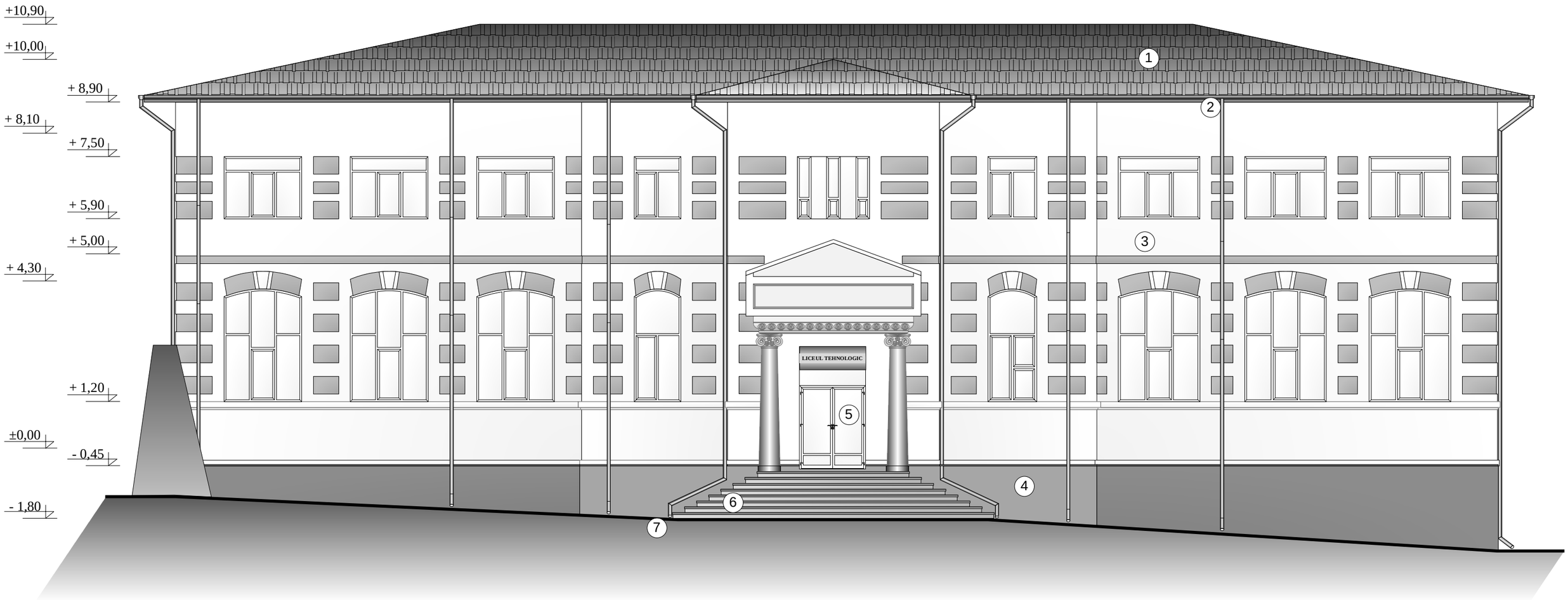

CEBOTARI IVAN

Digitally signed by CEBOTARI IVAN
DN: SERIALNUMBER=201011308CI4719, SN=CEBOTARI, G=IVAN, C=RO, CN=CEBOTARI IVAN
Reason: I am the author of this document
Location:
Date: 2026.06.04 12:07:29+03'00'
Foxit PDF Reader Version: 2025.2.0

CATEGORIA DE IMPORTANTA A CLADIRII "C"
CLASA DE IMPORTANTA "II"

LEGENDA:

1. – INVELITOARE – TIGLA METALICA
2. – JGHEABURI SI BURLANE METALICE VOPSITE IN CAMP ELECTROSTATIC
3. – TENCUIELI SIMPLE IN CULORI DE APA
4. – SOCLU - TENCUIELI IN PRAF DE PIATRA
5. – TAMPLARIE DIN PVC CU GEAM TERMOPAN
6. – TREPTE DIN BETON
7. – TROTUAR DE PROTECTIE DIN BETON

Verificat			A3	Referat nr. …… din ……...	
SC BIA CONSPROIECT SRL BRAILA J2012000009097, CUI 29523300 7111-Activitati de arhitectura 7112-Activitati de inginerie si consultanta tehnica legate de acestea Tel/Fax:0339805917 0752/281879 Mail: biaconsproiect@yahoo.com				BENEFICIAR: ORASUL HARLAU Str. Mihai Eminescu Nr. 14, Orasul Harlau, Jud. Iasi	PROIECT Nr. 718/2026
Specificatie	Nume	Semnat.	Scara	TITLU PROIECT: Consolidare si reabilitare Corp B (61427-C1) Liceul Tehnologic Orasul Harlau, Jud. Iasi	FAZA D.A.L.I.
Sef proiect	arh. CEBOTARI IVAN		1:100		
Proiectat	arh. CEBOTARI IVAN		Data	TITLU PLANSA: FATADA PRINCIPALA EXISTENTA	PLANSA: A10
Desenat	arh. CEBOTARI IVAN		2026		

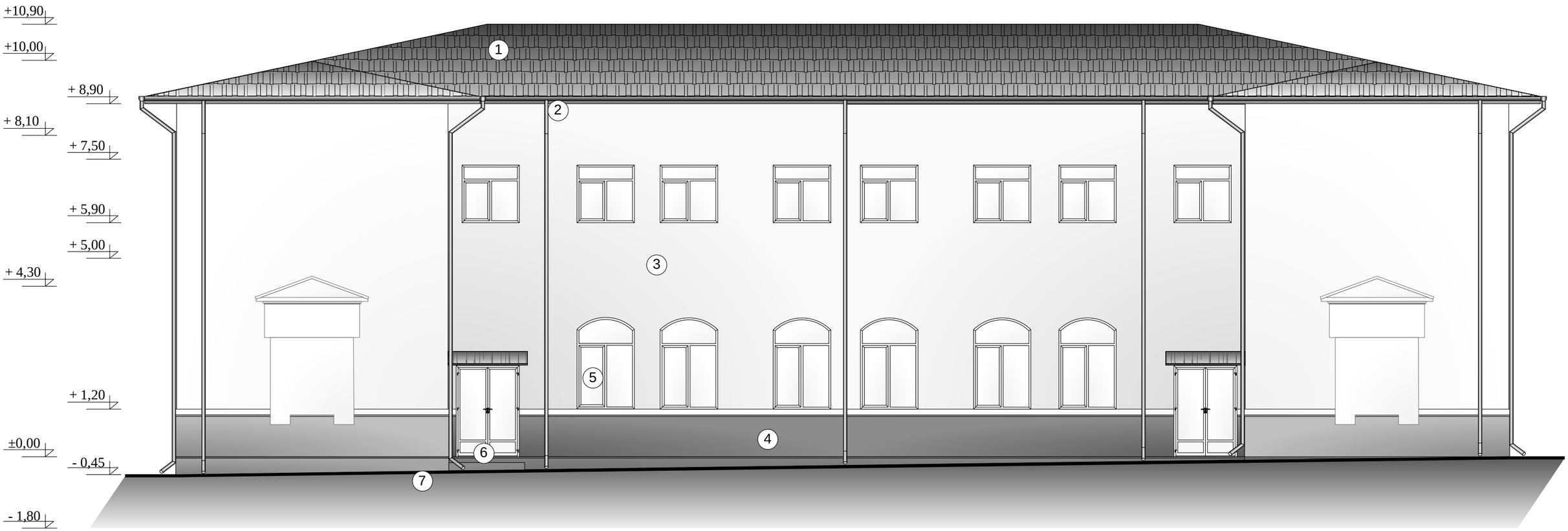

CEBOTARI IVAN

Digitally signed by CEBOTARI IVAN
DN: SERIALNUMBER=201011308CI4719, SN=CEBOTARI, G=IVAN, C=RO, CN=CEBOTARI IVAN
Reason: I am the author of this document
Location:
Date: 2026.06.04 12:07:29+03'00'
Foxit PDF Reader Version: 2025.2.0

LEGENDA:

1. – INVELITOARE – TIGLA METALICA
2. – JGHEABURI SI BURLANE METALICE VOPSITE IN CAMP ELECTROSTATIC
3. – TENCUIELI SIMPLE IN CULORI DE APA
4. – SOCLU - TENCUIELI IN PRAF DE PIATRA
5. – TAMPLARIE DIN PVC CU GEAM TERMOPAN
6. – TREPTE DIN BETON
7. – TROTUAR DE PROTECTIE DIN BETON

CATEGORIA DE IMPORTANTA A CLADIRII “C”
CLASA DE IMPORTANTA “II”

Verificat			A3	Referat nr. …… din ……...	
SC BIA CONSPROIECT SRL BRAILA J2012000009097, CUI 29523300 7111-Activitati de arhitectura 7112-Activitati de inginerie si consultanta tehnica legate de acestea Tel/Fax:0339805917 0752/281879 Mail: biaconsproiect@yahoo.com				BENEFICIAR: ORASUL HARLAU Str. Mihai Eminescu Nr. 14, Orasul Harlau, Jud. Iasi	PROIECT Nr. 718/2026
Specificatie	Nume	Semnat.	Scara	TITLU PROIECT: Consolidare si reabilitare Corp B (61427-C1) Liceul Tehnologic Orasul Harlau, Jud. Iasi	FAZA D.A.L.I.
Sef proiect	arh. CEBOTARI IVAN		1:100		
Proiectat	arh. CEBOTARI IVAN		Data	TITLU PLANSA: FATADA SECUNDARA EXISTENTA	PLANSA: A12
Desenat	arh. CEBOTARI IVAN		2026		

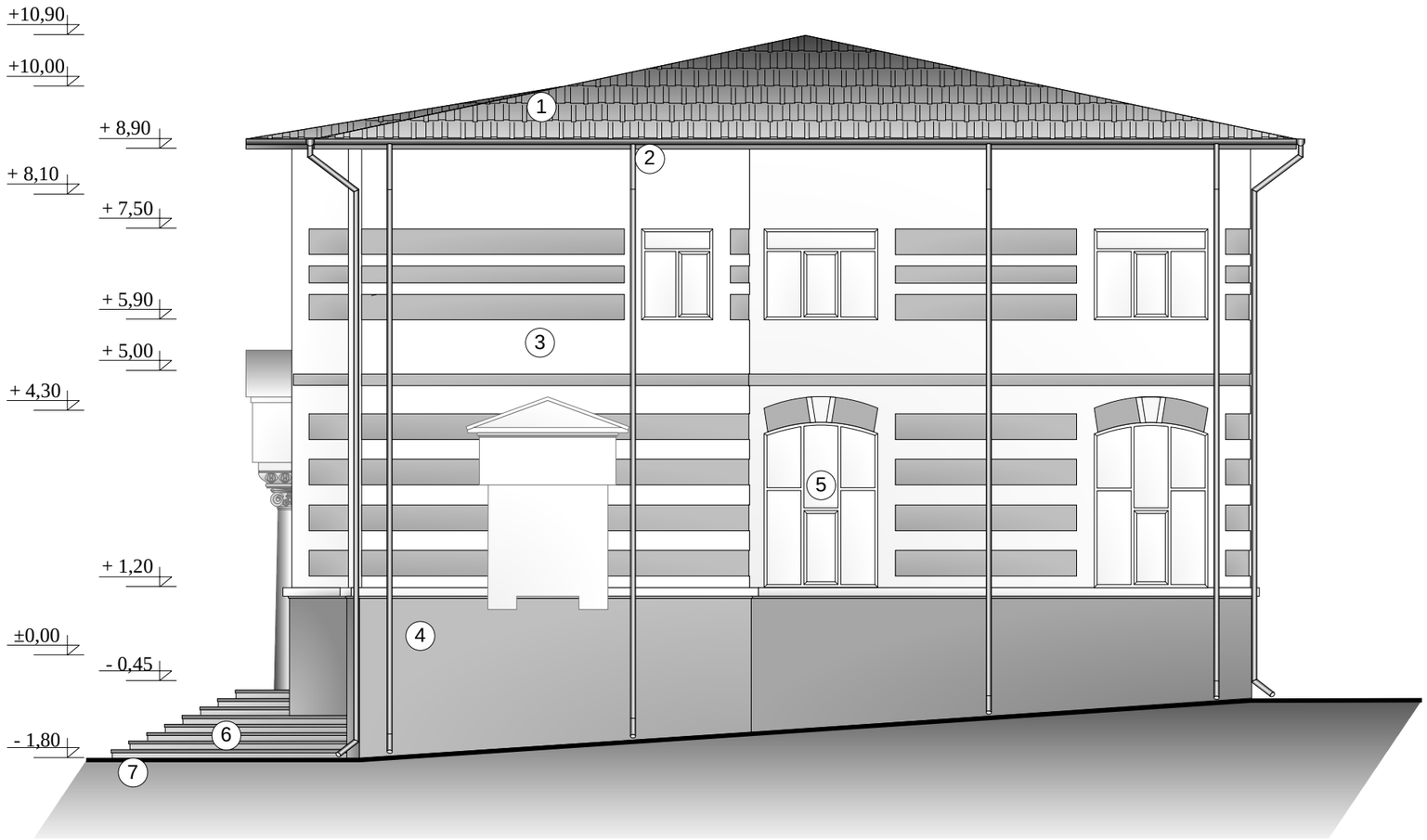

CEBOTARI IVAN

Digitally signed by CEBOTARI IVAN
DN: SERIALNUMBER=201011308CI4719, SN=CEBOTARI, G=IVAN, C=RO, CN=CEBOTARI IVAN
Reason: I am the author of this document
Location:
Date: 2026.06.04 12:07:29+03'00'
Foxit PDF Reader Version: 2025.2.0

LEGENDA:

1. – INVELITOARE – TIGLA METALICA
2. – JGHEABURI SI BURLANE METALICE VOPSITE IN CAMP ELECTROSTATIC
3. – TENCUIELI SIMPLE IN CULORI DE APA
4. – SOCLU - TENCUIELI IN PRAF DE PIATRA
5. – TAMPLARIE DIN PVC CU GEAM TERMOPAN
6. – TREPTE DIN BETON
7. – TROTUAR DE PROTECTIE DIN BETON

CATEGORIA DE IMPORTANTA A CLADIRII “C”
CLASA DE IMPORTANTA “II”

Verificat			A3	Referat nr. …… din ……...	
SC BIA CONSPROIECT SRL BRAILA J2012000009097, CUI 29523300 7111-Activitati de arhitectura 7112-Activitati de inginerie si consultanta tehnica legate de acestea Tel/Fax:0339805917 0752/281879 Mail: biaconsproiect@yahoo.com				BENEFICIAR: ORASUL HARLAU Str. Mihai Eminescu Nr. 14, Orasul Harlau, Jud. Iasi	PROIECT Nr. 718/2026
Specificatie	Nume	Semnat.	Scara	TITLU PROIECT: Consolidare si reabilitare Corp B (61427-C1) Liceul Tehnologic Orasul Harlau, Jud. Iasi	FAZA D.A.L.I.
Sef proiect	arh. CEBOTARI IVAN		1:100		
Proiectat	arh. CEBOTARI IVAN		Data	TITLU PLANSA: FATADA LATERALA DREAPTA EXISTENTA	PLANSA: A14
Desenat	arh. CEBOTARI IVAN		2026		

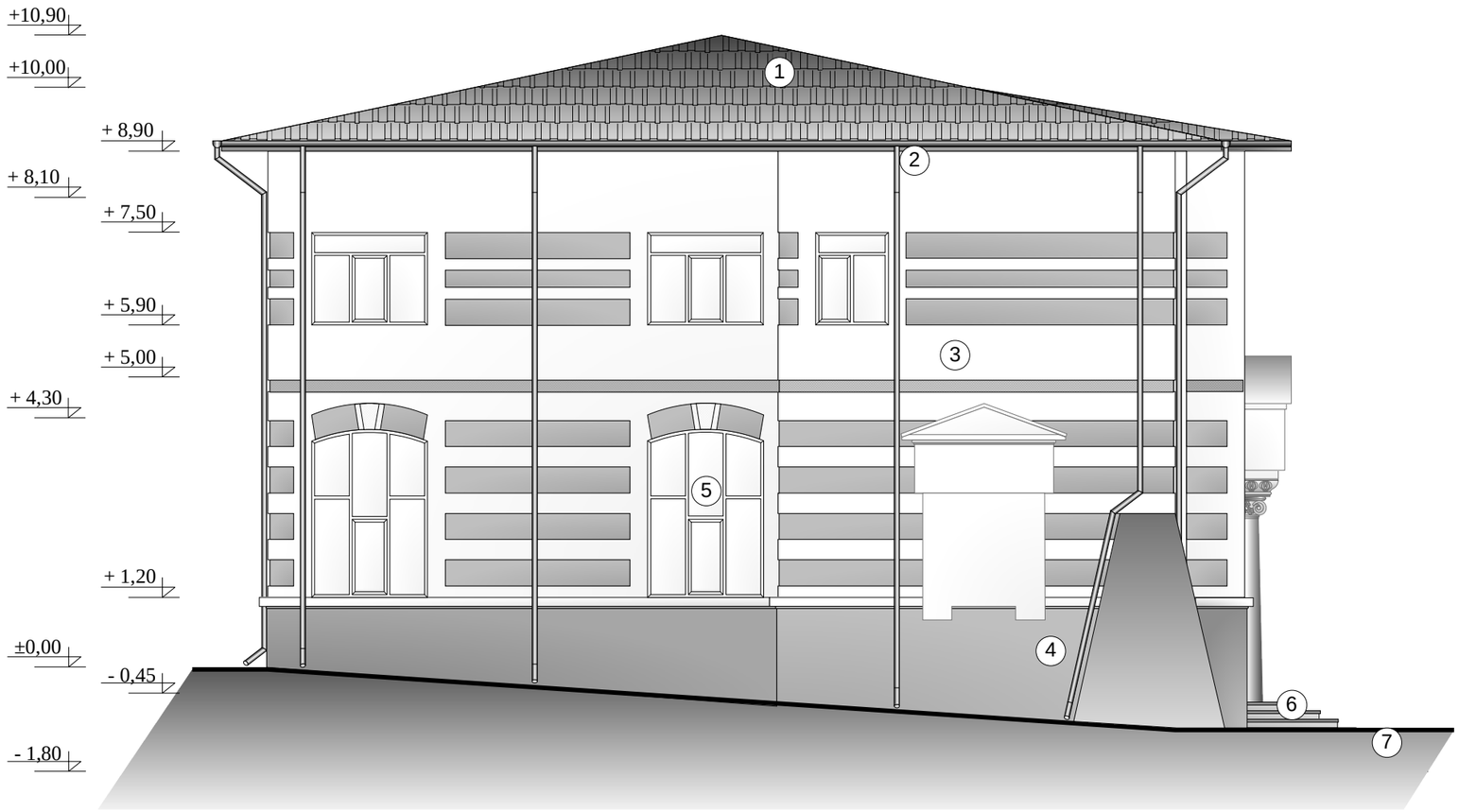

CEBOTARI IVAN

Digitally signed by CEBOTARI IVAN
DN: SERIALNUMBER=201011308CI4719, SN=CEBOTARI, G=IVAN, C=RO, CN=CEBOTARI IVAN
Reason: I am the author of this document
Location:
Date: 2026.06.04 12:07:29+03'00'
Foxit PDF Reader Version: 2025.2.0

LEGENDA:

1. – INVELITOARE – TIGLA METALICA
2. – JGHEABURI SI BURLANE METALICE VOPSITE IN CAMP ELECTROSTATIC
3. – TENCUIELI SIMPLE IN CULORI DE APA
4. – SOCLU - TENCUIELI IN PRAF DE PIATRA
5. – TAMPLARIE DIN PVC CU GEAM TERMOPAN
6. – TREPTE DIN BETON
7. – TROTUAR DE PROTECTIE DIN BETON

CATEGORIA DE IMPORTANTA A CLADIRII “C”
CLASA DE IMPORTANTA “II”

Verificat			A3	Referat nr. …… din ……...	
SC BIA CONSPROIECT SRL BRAILA J2012000009097, CUI 29523300 7111-Activitati de arhitectura 7112-Activitati de inginerie si consultanta tehnica legate de acestea Tel/Fax:0339805917 0752/281879 Mail: biaconsproiect@yahoo.com				BENEFICIAR: ORASUL HARLAU Str. Mihai Eminescu Nr. 14, Orasul Harlau, Jud. Iasi	PROIECT Nr. 718/2026
Specificatie	Nume	Semnat.	Scara	TITLU PROIECT: Consolidare si reabilitare Corp B (61427-C1) Liceul Tehnologic Orasul Harlau, Jud. Iasi	FAZA D.A.L.I.
Sef proiect	arh. CEBOTARI IVAN		1:100		
Proiectat	arh. CEBOTARI IVAN		Data	TITLU PLANSA: FATADA LATERALA STANGA EXISTENTA	PLANSA: A16
Desenat	arh. CEBOTARI IVAN		2026		

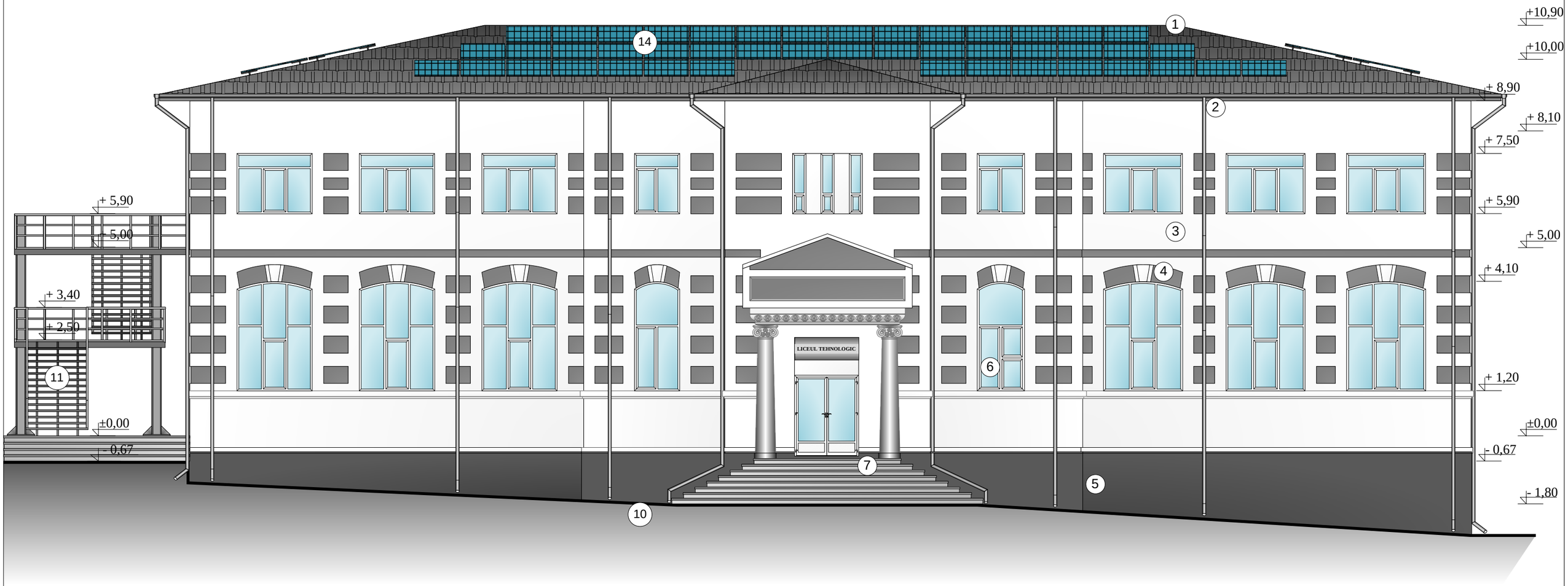

LEGENDA:

1. – INVELITOARE – METALICA, CLASA A1 DE REACTIE LA FOC BROOF (T3), VOPSITA IN CAMP ELECTROSTATIC – RAL 7016
2. – JGHEABURI SI BURLANE METALICE VOPSITE IN CAMP ELECTROSTATIC – RAL 7016
3. – TENCUIELI DECORATIVE SILICONICE – RAL 9016
4. – TENCUIELI DECORATIVE SILICONICE – RAL 7016
5. – SOCLU – TENCUIELI DECORATIVA, HIDROFUGA SI REZISTENTA LA SOCURI MECANICE – RAL 7016
6. – TAMPLARIE DIN ALUMINIU CU GEAM TRIPAN
7. – TREPTE PLACATE CU GRANIT
8. – RAMPA ACCES PENTRU PERSOANE CU DIZABILITATI
9. – BALUSTRADE METALICE VOPSITE IN CAMP ELECTROSTATIC
10. – TROTUAR DE PROTECTIE DIN BETON
11. – SCARA DE EVACUARE IN CAZ DE URGENTA
12. – FEREASTRA E 15-C
13. – USA E 15-C
14. – PANOURI SOLARE FOTOVOLTAICE

CEBOTARI IVAN

Digitally signed by CEBOTARI IVAN
DN: SERIALNUMBER=201011308CI4719, SN=CEBOTARI, G=IVAN, C=RO, CN=CEBOTARI IVAN
Reason: I am the author of this document
Location:
Date: 2026.06.04 12:07:29+03'00'
Foxit PDF Reader Version: 2025.2.0

CATEGORIA DE IMPORTANTA A CLADIRII “C”
CLASA DE IMPORTANTA “II”

Verificat			A3	Referat nr. …… din ……...	
SC BIA CONSPROIECT SRL BRAILA J2012000009097, CUI 29523300 7111-Activitati de arhitectura 7112-Activitati de inginerie si consultanta tehnica legate de acestea Tel/Fax:0339805917 0752/281879 Mail: biaconsproiect@yahoo.com				BENEFICIAR: ORASUL HARLAU Str. Mihai Eminescu Nr. 14, Orasul Harlau, Jud. Iasi	PROIECT Nr. 718/2026
Specificatie	Nume	Semnat.	Scara	TITLU PROIECT: Consolidare si reabilitare Corp B (61427-C1) Liceul Tehnologic Orasul Harlau, Jud. Iasi	FAZA D.A.L.I.
Sef proiect	arh. CEBOTARI IVAN		1:100		
Proiectat	arh. CEBOTARI IVAN		Data	TITLU PLANSA: FATADA PRINCIPALA PROPUSA	PLANSA: A11
Desenat	arh. CEBOTARI IVAN		2026		

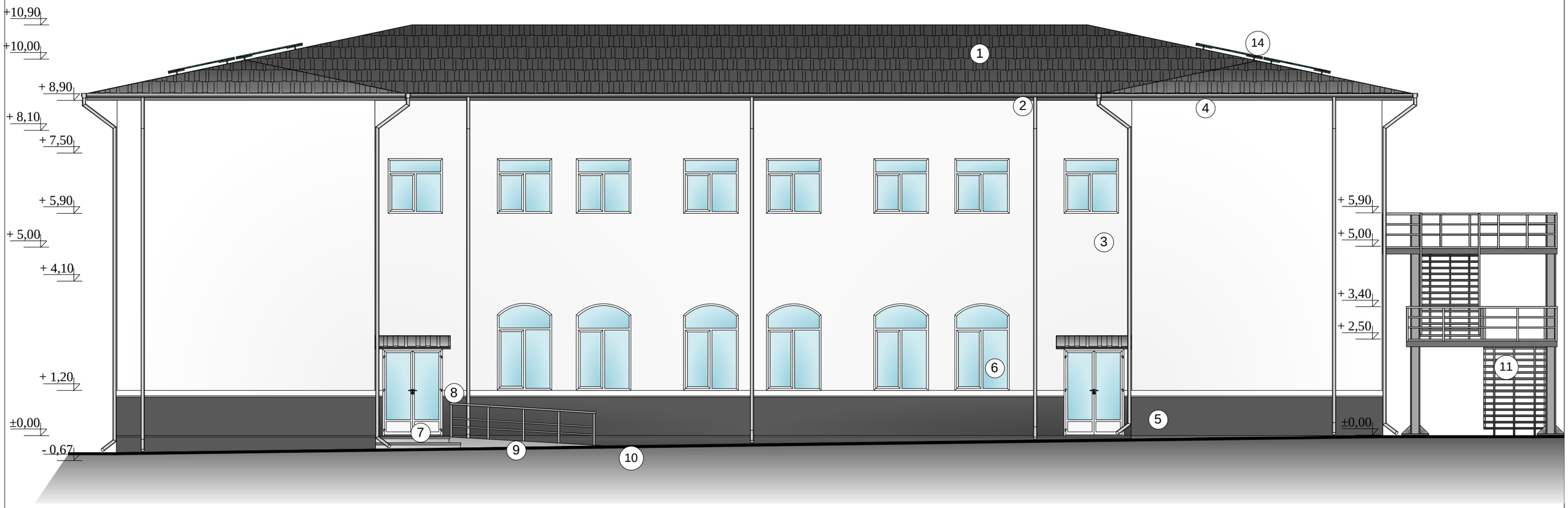

LEGENDA:

1. – INVELITOARE – METALICA, CLASA A1 DE REACTIE LA FOC BROOF (T3), VOPSITE IN CAMP ELECTROSTATIC – RAL 7016
2. – JGHEABURI SI BURLANE METALICE VOPSITE IN CAMP ELECTROSTATIC – RAL 7016
3. – TENCUIELI DECORATIVE SILICONICE – RAL 9016
4. – TENCUIELI DECORATIVE SILICONICE – RAL 7016
5. – SOCLU – TENCUIELI DECORATIVA, HIDROFUGA SI REZISTENTA LA SOCURI MECANICE – RAL 7016
6. – TAMPLARIE DIN ALUMINIU CU GEAM TRIPAN
7. – TREPTE PLACATE CU GRANIT
8. – RAMPA ACCES PENTRU PERSOANE CU DIZABILITATI
9. – BALUSTRADE METALICE VOPSITE IN CAMP ELECTROSTATIC
10. – TROTUAR DE PROTECTIE DIN BETON
11. – SCARA DE EVACUARE IN CAZ DE URGENTA
12. – FEREASTRA E 15-C
13. – USA E 15-C
14. – PANOURI SOLARE FOTOVOLTAICE

CEBOTARI IVAN

Digitally signed by CEBOTARI IVAN
DN: SERIALNUMBER=201011308CI4719, SN=CEBOTARI, G=IVAN, C=RO, CN=CEBOTARI IVAN
Reason: I am the author of this document
Location:
Date: 2026.06.04 12:07:29+03'00'
Foxit PDF Reader Version: 2025.2.0

CATEGORIA DE IMPORTANTA A CLADIRII "C"
CLASA DE IMPORTANTA "II"

Verificat			A3	Referat nr. …… din ……...
SC BIA CONSPROIECT SRL BRAILA J2012000009097, CUI 29523300 7111-Activitati de arhitectura 7112-Activitati de inginerie si consultanta tehnica legate de acestea Tel/Fax:0339805917 0752/281879 Mail: biaconsproiect@yahoo.com				BENEFICIAR: ORASUL HARLAU Str. Mihai Eminescu Nr. 14, Orasul Harlau, Jud. Iasi PROIECT Nr. 718/2026
Specificatie	Nume	Semnat.	Scara	TITLU PROIECT: Consolidare si reabilitare Corp B (61427-C1) Liceul Tehnologic Orasul Harlau, Jud. Iasi FAZA D.A.L.I.
Sef proiect	arh. CEBOTARI IVAN		1:100	
Proiectat	arh. CEBOTARI IVAN		Data	TITLU PLANSA: FATADA SECUNDARA PROPUSA PLANSA: A13
Desenat	arh. CEBOTARI IVAN		2026	

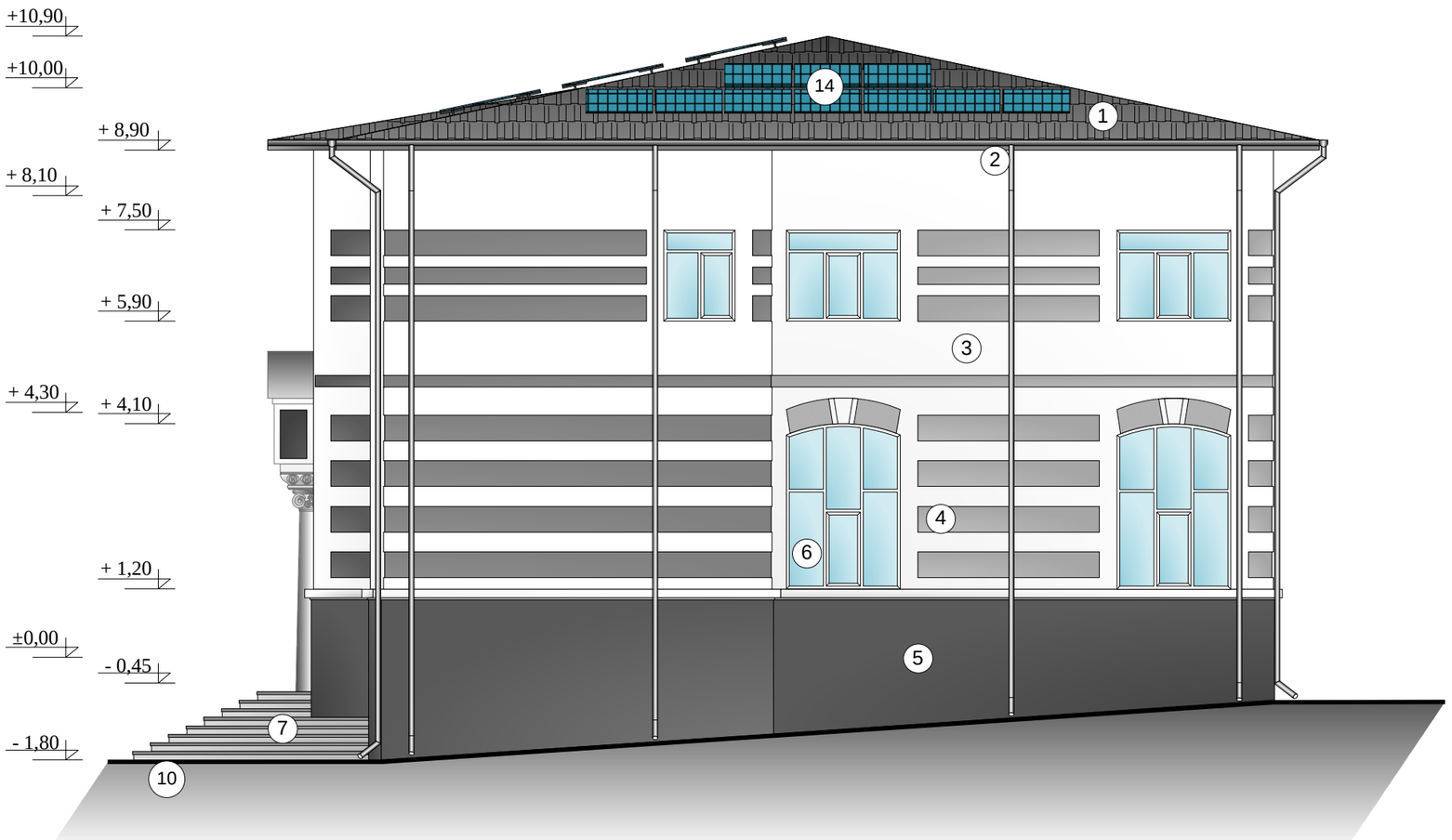

LEGENDA:

1. – INVELITOARE – METALICA, CLASA A1 DE REACTIE LA FOC BROOF (T3), VOPSITA IN CAMP ELECTROSTATIC – RAL 7016
2. – JGHEABURI SI BURLANE METALICE VOPSITE IN CAMP ELECTROSTATIC – RAL 7016
3. – TENCUIELI DECORATIVE SILICONICE – RAL 9016
4. – TENCUIELI DECORATIVE SILICONICE – RAL 7016
5. – SOCLU – TENCUIELI DECORATIVA, HIDROFUGA SI REZISTENTA LA SOCURI MECANICE – RAL 7016
6. – TAMPLARIE DIN ALUMINIU CU GEAM TRIPAN
7. – TREPTE PLACATE CU GRANIT
8. – RAMPA ACCES PENTRU PERSOANE CU DIZABILITATI
9. – BALUSTRADE METALICE VOPSITE IN CAMP ELECTROSTATIC
10. – TROTUAR DE PROTECTIE DIN BETON
11. – SCARA DE EVACUARE IN CAZ DE URGENTA
12. – FEREASTRA E 15-C
13. – USA E 15-C
14. – PANOURI SOLARE FOTOVOLTAICE

CEBOTARI IVAN

Digitally signed by CEBOTARI IVAN
DN: SERIALNUMBER=201011308CI4719, SN=CEBOTARI, G=IVAN, C=RO, CN=CEBOTARI IVAN
Reason: I am the author of this document
Location:
Date: 2026.06.04 12:07:29+03'00'
Foxit PDF Reader Version: 2025.2.0

CATEGORIA DE IMPORTANTA A CLADIRII "C"
CLASA DE IMPORTANTA "II"

Verificat			A3	Referat nr. …… din ……...	
SC BIA CONSPROIECT SRL BRAILA J2012000009097, CUI 29523300 7111-Activitati de arhitectura 7112-Activitati de inginerie si consultanta tehnica legate de acestea Tel/Fax:0339805917 0752/281879 Mail: biaconsproiect@yahoo.com				BENEFICIAR: ORASUL HARLAU Str. Mihai Eminescu Nr. 14, Orasul Harlau, Jud. Iasi	PROIECT Nr. 718/2026
Specificatie	Nume	Semnat.	Scara	TITLU PROIECT: Consolidare si reabilitare Corp B (61427-C1) Liceul Tehnologic Orasul Harlau, Jud. Iasi	FAZA D.A.L.I.
Sef proiect	arh. CEBOTARI IVAN		1:100		
Proiectat	arh. CEBOTARI IVAN		Data	TITLU PLANSA: FATADA LATERALA DREAPTA PROPUSA	PLANSA: A15
Desenat	arh. CEBOTARI IVAN		2026		

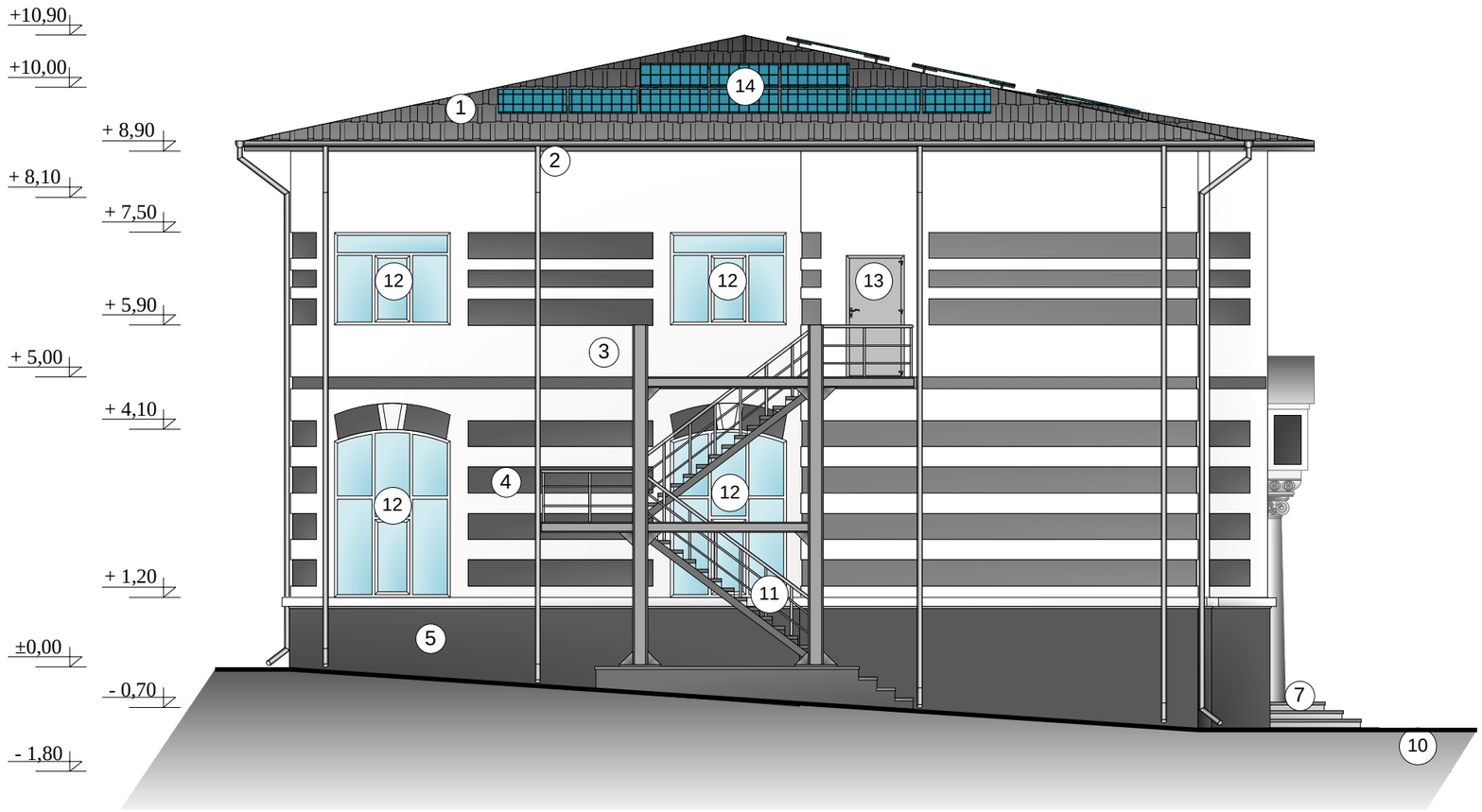

LEGENDA:

1. – INVELITOARE – METALICA, CLASA A1 DE REACTIE LA FOC BROOF (T3), VOPSITE IN CAMP ELECTROSTATIC – RAL 7016
2. – JGHEABURI SI BURLANE METALICE VOPSITE IN CAMP ELECTROSTATIC – RAL 7016
3. – TENCUIELI DECORATIVE SILICONICE – RAL 9016
4. – TENCUIELI DECORATIVE SILICONICE – RAL 7016
5. – SOCLU – TENCUIELI DECORATIVA, HIDROFUGA SI REZISTENTA LA SOCURI MECANICE – RAL 7016
6. – TAMPLARIE DIN ALUMINIU CU GEAM TRIPAN
7. – TREPTE PLACATE CU GRANIT
8. – RAMPA ACCES PENTRU PERSOANE CU DIZABILITATI
9. – BALUSTRADE METALICE VOPSITE IN CAMP ELECTROSTATIC
10. – TROTUAR DE PROTECTIE DIN BETON
11. – SCARA DE EVACUARE IN CAZ DE URGENTA
12. – FEREASTRA E 15-C
13. – USA E 15-C
14. – PANOURI SOLARE FOTOVOLTAICE

CEBOTARI IVAN

Digitally signed by CEBOTARI IVAN
DN: SERIALNUMBER=201011308CI4719, SN=CEBOTARI, G=IVAN, C=RO, CN=CEBOTARI IVAN
Reason: I am the author of this document
Location:
Date: 2026.06.04 12:07:29+03'00'
Foxit PDF Reader Version: 2025.2.0

CATEGORIA DE IMPORTANTA A CLADIRII “C”
CLASA DE IMPORTANTA “II”

Verificat			A3	Referat nr. …… din ……...	
SC BIA CONSPROIECT SRL BRAILA J2012000009097, CUI 29523300 7111-Activitati de arhitectura 7112-Activitati de inginerie si consultanta tehnica legate de acestea Tel/Fax:0339805917 0752/281879 Mail: biaconsproiect@yahoo.com				BENEFICIAR: ORASUL HARLAU Str. Mihai Eminescu Nr. 14, Orasul Harlau, Jud. Iasi	PROIECT Nr. 718/2026
Specificatie	Nume	Semnat.	Scara	TITLU PROIECT: Consolidare si reabilitare Corp B (61427-C1) Liceul Tehnologic Orasul Harlau, Jud. Iasi	FAZA D.A.L.I.
Sef proiect	arh. CEBOTARI IVAN		1:100		
Proiectat	arh. CEBOTARI IVAN		Data	TITLU PLANSA: FATADA LATERALA STANGA PROPUSA	PLANSA: A17
Desenat	arh. CEBOTARI IVAN		2026		